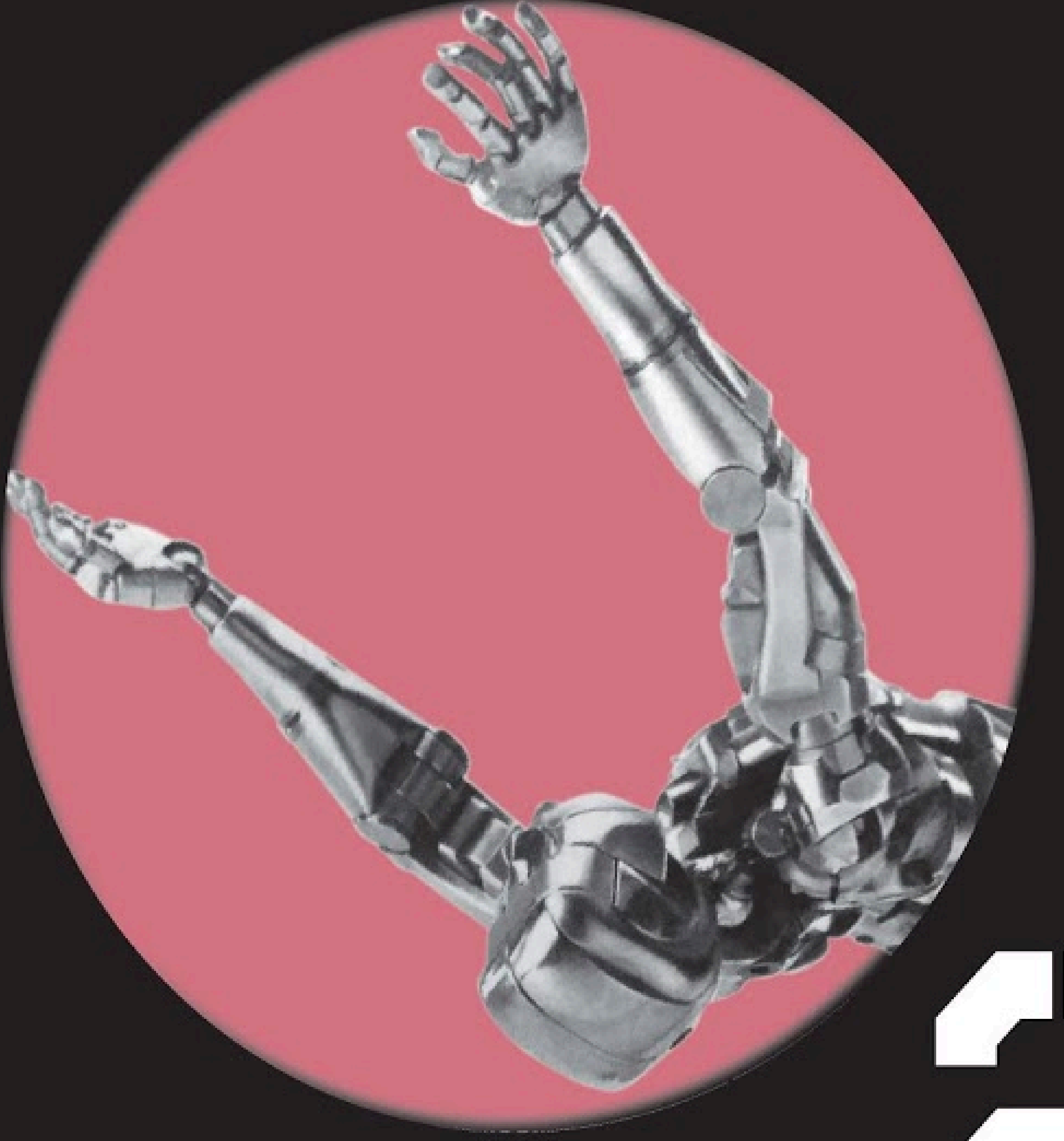

ΠΑΡΑΣΚΕΥΕΣ 2

2019

ΑΠΡΙΛΗ ΣΤΟ

ΡΕΣΑΛΤΟ

anarxiko-resalto.blogspot.com

αυτοργανωμένος χώρος
αλληλεγγύης & ρήξης
[έβρου 23 & βενιζέλου
//ταμπούρια, κερατσίνι
//100m απ' την πλ. λαού]

& ΚΥΡΙΑΚΗ

07.04 στις 13:00
συλλογική κουζίνα

05.04 20:30

παρουσίαση μπροσούρας // συζήτηση

ενάντια στα social media: επιτήρηση / κοινωνικός έλεγχος / καταστολή

των dead zuckerbergs στην τροχιά της cybrigade

προβολή // συζήτηση **12.04** /20:30

"η αύξηση της βίας κατά των γυναικών"

με τη silvia federici [48:00]

η απάντηση στα "γιατί" των βιασμών, των ξυλοδαρμών, των δολοφονιών λέγεται πατριαρχία